Antrag Winterdienst

Zum vorliegenden Top 9 als Ergänzung beantragen wir als CDU Fraktion die Aufnahme der Straßen „Wikingerweg“ und „Bornholmweg“ in den Winterdienstplan des Bauhofes. Wie in der Straße „Luskroog“ liegen auch in diesem Bereich Grundstücke oder Wege vor, die durch die Stadt geräumt werden. (Siehe Karte grün markiert)

Durch den Winterdienst und übrigen Fahrzeugen wird der Schnee plattgefahren und vereist schnell. Eine Räumung ist für Anwohner mit haushaltsüblichen Geräten nicht ausreichend durchführbar. Durch die vereisten Flächen besteht erhöhte Unfallgefahr.

Ebenso ist eine Wiedereinführung des Winterdienstes in der Straße Bornholmweg auch im weiteren Verlauf notwendig. Durch die Steigung und Hanglagigkeit der Straße und ebenfalls dem Fahrzeugverkehr ist auch in dieser Straße bei Schneefall, aber auch bei Eisbildung für die Anwohner mit haushaltsüblichen Geräten nicht ausreichend sicherzustellen. Die Straße wird als Schulweg in Richtung Grundschule, sowie von Bewohnern der Bereiche Rönneweg/Kreuzweg zum Erreichen der Einkaufsläden. Auch hier besteht eine erhöhte Unfallgefahr. Ebenso werden die Straßen von vielen Anwohnern in höherem Alter bewohnt. (Rot markiert)

Das Hinzufügen der Straßen führt ohne einen hohen Mehraufwand zu einer Verhinderung von möglichen Unfällen.

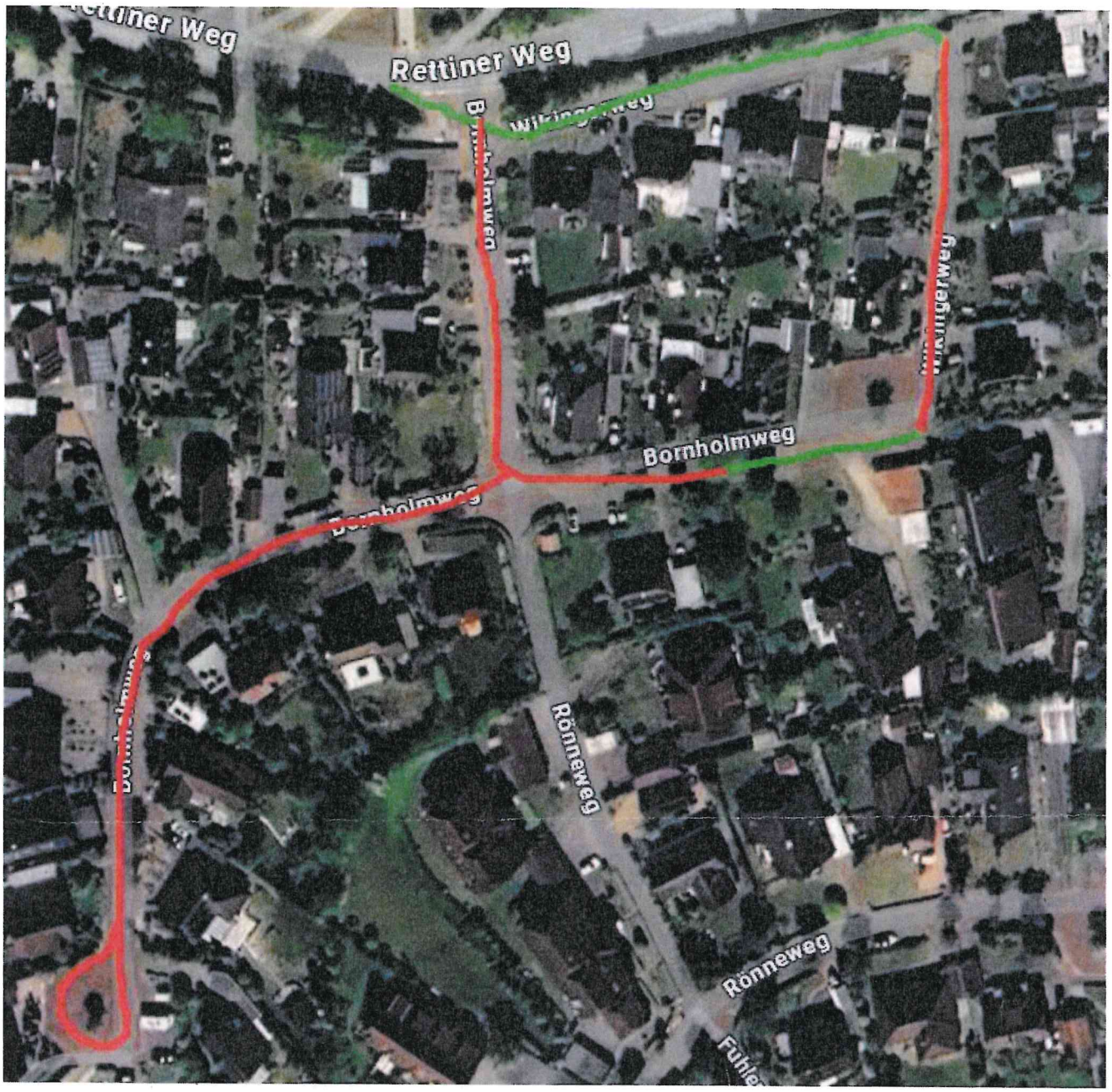
Rettiner Weg
Rettiner Weg
Bornholmweg
Bornholmweg
Bornholmweg
Rönneweg
Rönneweg